

이동 중에도 생산성 향상



DS-600은 언제 어디서든 스캔할 수 있는 컴팩트한 솔루션을 원하는 전문가에게 이상적인 모바일 스캐너입니다.

업무 흐름을 최적화하는 기능

- 스캔한 문서를 검색 가능한¹ PDF, 표준 PDF, JPG, TIFF로 저장
- '원 터치' 스캔
- Windows® 및 Mac용 소프트웨어를 번들로 제공
- 600 x 600dpi 해상도
- USB 전원 공급 방식

완벽한 모바일 스캐너

사무실에 있든, 이동 중이거나 가정에 있든, DS-600은 책상에 두거나 가방에 넣고 다니면서 영수증, 송장, 고객 주문서, 조리법 설명서 등을 스캔하는 데 이상적인 솔루션입니다. 원 터치 스캔을 지원하는 이 모바일 스캐너는 완벽한 휴대형 스캔 솔루션입니다.



고품질

고정밀 스캔
(최대 600 x 600dpi의
광학 스캔 해상도)



컴팩트한 디자인

DS-600은 작고 가벼워서
모바일 전문가나 한정된
공간의 책상에 적합한
솔루션입니다.



다용도

최대 216 X 356mm
크기의 흑백 및 컬러 문서,
양식, 사진 등을 스캔할 수
있습니다.



번들로 제공되는 전문가용 소프트웨어 세트

- Brother DSmobileSCAN II (Windows만 해당) – 스캔한 문서를 Adobe® Acrobat® (PDF) 형식의 파일뿐만 아니라 JPEG 및 TIFF 형식으로도 저장할 수 있습니다.
- Presto!® PageManager 9 SE (Windows 및 Mac) – 사용자는 파일을 열람, 편집 및 전송하거나 검색 가능한¹ PDF, HTML, RTF 또는 TXT 파일로 저장할 수 있는 기능을 이용하여 디지털 파일을 스캔 및 구조화할 수 있습니다.

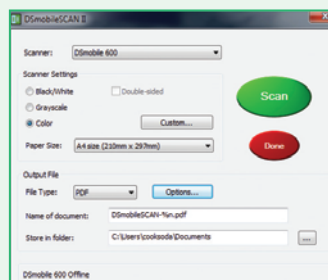

Brother DSmobileSCAN II

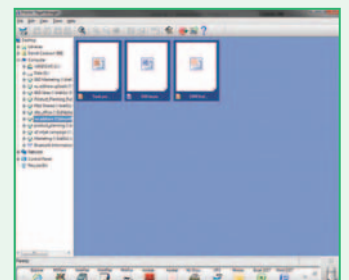

Presto!® PageManager® 9 SE



Scan to 검색 가능한¹ (Searchable) PDF 기능

여러 페이지의 문서를 연속 스캔하거나 복수의 파일을 하나의 검색 가능한¹ PDF로 통합하는 데 유용합니다.



원 터치 스캔

버튼 한 번만 누르면 하드 카피를 디지털 파일로 신속하고 손쉽게 변환할 수 있습니다.



USB 전원 공급 방식

USB 케이블이 제품과 함께 제공되며 배터리나 AC 어댑터가 전혀 필요 없습니다.

• TWAIN 및 WIA -

사용자가 스캐너의 모든 세부사항과 설정을 조작할 수 있고, TWAIN/WIA를 이용하는 모든 애플리케이션과도 호환됩니다.

“세련되고 컴팩트한
DS-600은
완벽한 모바일
스캐너입니다.”



컴팩트한 다용도 스캐너

이동 중



기밀 정보나 중요한 정보가 이동 중에 훼손 또는 유실되지 않도록 모든 문서 작업을 백업합니다.

사무실



중요 정보를 편집하거나 검색할 수 있도록 모든 비즈니스 문서를 스캔하여 검색 가능한¹ PDF로 저장합니다.

가정



DS-600을 이용하면 조리법, 영수증 및 사진을 손쉽게 스캔할 수 있습니다.

DS-600 사양

일반

이미지 센서	CIS(접촉 이미지 센서)
용지 센서	전자-기계식 (Electro-Mechanical)
예열 시간	1초
인터페이스	Hi-Speed USB 2.0

스캔

표준 컬러 스캔 속도	3ppm(분당 페이지) A4
표준 흑백 스캔 속도	5ppm(분당 페이지) A4
광학 스캔 해상도	최대 600 x 600dpi(인치당 도트 수)
컬러 심도	내 · 외부 24비트
그레이 스케일	8비트, 256레벨
지원하는 파일 형식	검색 가능한 ¹ PDF, 표준 PDF, JPG, TIFF

스캐너 드라이버

Windows®	TWAIN, WIA(Windows® 7, Windows® Vista, Windows® XP)
Macintosh	TWAIN, ICA(Mac OS X 10.3 이상)

WINDOWS®용 소프트웨어

Brother DSmobileSCAN II	사용하기 쉬운 Brother 스캔 소프트웨어
Presto!® PageManager® 9 SE	문서 관리 및 공유 프로그램

MAC용 소프트웨어

Presto!® PageManager® 9 SE	문서 관리 및 공유 프로그램
----------------------------	-----------------

용지 사용

최대 용지 입력/출력	1매
최소 및 최대 용지 무게	65 g/m ² ~120g/m ²
최소 및 최대 용지 크기	너비: 76 mm~216 mm, 길이: 50 mm~356 mm

무게 및 크기

상자 포함	305(W) x 230(D) x 80(H)mm/845g
상자 제외	282(W) x 50(D) x 39(H)mm/315g

환경

정격 전력	USB 5V DC (직류)
전력 소비량(사용)	2.3W
전력 소비량(대기)	0.7W
전력 소비량(최대 절전)	0.01W
음압 레벨(사용)	< 60dB, 1m 이격
음력 레벨(사용)	< 71dB



¹ 장비와 함께 번들로 제공되는 Presto!® PageManager® 9 SE가 설치되어 있어야 합니다.

연락처:

brother
at your side®

브라더인터내셔널코리아

서울시 강남구 삼성동 37-22 백영빌딩 4층
대표전화: 02-572-4350 팩스: 02-572-4368
www.brother-korea.com

모든 사양은 본 자료를 인쇄한 시점을 기준으로 합니다. Brother는 Brother Industries Ltd.의 등록 상표입니다. 브랜드 제품명은 각 기업의 등록상표 또는 상표입니다. (2012.05)